

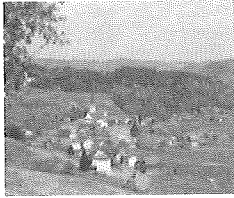

PERMANENTE WANDERUNGEN



6263 Richenthal / LU



Start: Rest.Fleury ,Dorfstr. 23,6263 Richenthal
Frau. Steiner Broch, Dorfstr. 20 ,Richenthal
Tel.062 758 33 16, Startkarten auch erhältlich

Starzeiten: **Mo.-Di.**09.00 Uhr-17.00 Uhr , **K:** 19.00 Uhr
Do.-So.09.00 Uhr- 17.00 Uhr, **K:** 19.00 Uhr
Mittwoch Ruhetag,
Bus: v.Bahnhof Reiden , Zofingen nach Richenthal

Strecken: **5 / 10 km, ganzes Jahr geöffnet**

Organisation: Wandergruppe Neuenkirch

Auskunft: Josef Hodel, Gugger 1, 6263 Richenthal,
Tel.062 758 21 30

6252 Dagmersellen / LU

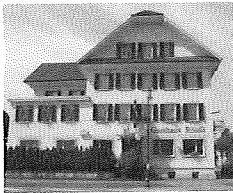

Start: Gasthaus Rössli, Luzernerstr. 2,6252 Dagmersellen
ganzes Jahr offen, kein Winterdienst

Startzeit: **Mo.-Mi.**08.00 Uhr , **Fr.–So.** 0.800 Uhr, **K:** 21.00 Uhr
(Donnerstag Ruhetag)

Strecken: **ca. 5 /10 km**
Ferien: 15.07.2021 – 08.08.2021
23.12.2021 – 02.01.2022

Organisation: Wandergruppe Wiggertal, Dagmersellen

Auskunft: Irma Plüss, Amselweg 6b, 4802 Strengelbach,
Tel. 062 752 00 16

Wandern ist die vollkommenste Art der Fortbewegung, wenn man das wahre Leben entdecken will. Es ist der Weg in die Freiheit.
(Elisabeth von Arnim)

1700 Freiburg / FR

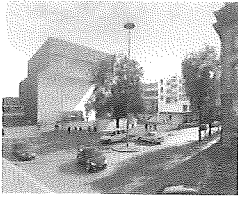

- Start:** Freiburg Tourismus, Jean Tingely Platz 1
1700 Freiburg , das ganze Jahr offen,
kein Winterdienst
- Strecken:** 12 km beliebte Strecke über 7 Brücken durch die
zweisprachige Stadt, 7 km zum Aussichtspunkt
Guintzet, anschl. Panoramaw. über Villars-Vert.
Cormanon, Pèrolles
- Bürozeit:** Mo.-Fr.: 09.00 -18.00, Sa: 09.00 - 16.00 Uhr
(Samstag von Okt.-April 09.00-13.00)
Sonntag geschlossen
- Organisation:** Wanderfreunde Heitenried
- Auskunft:** Freiburg Tourismus Tel. 026 350 11 11

3186 Düdingen / FR

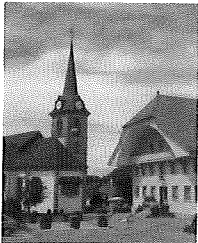

- Start:** Düdingen Reisebüro FRI Travel
Hauptstr. 23, 3186 Düdingen
das ganze Jahr offen, kein Winterdienst
- Strecken:** 7 km zum Aussichtspunkt Rütihubel
12 km durch Feld und Wald im südlichen
Gemeindegebiet mit Panoramablicken
- Bürozeit:** Mo.-Fr. 8.00 - 12.00 und 13.30 - 18.00 Uhr,
Sa. 09.00 – 13.00 Uhr, an Sonn- und Feiertagen
geschlossen
- Organisation:** Wanderfreunde Heitenried
- Auskunft:** Düdingen Tourismus, Tel. 026 492 55 03

4600 Olten / SO

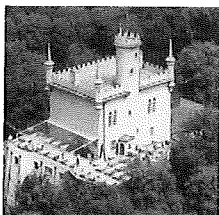

- Start:** Restaurant Café Figaro, Unterführungsstr. 51
4600 Olten, Tel. 062 296 01 68
- Öffnungszeit:** 08.00 – 22.00 Uhr
- Ruhetage:** Sonntag, sowie kantonale und allg. Feiertage
- Strecke:** ca. 6 km ca. 12 km, Höhend. ca. 200 m, Strecke
noch offen
- Betriebsferien:** noch offen
- Organisation:** Wandergruppe Olten
- Auskunft :** Klara Rügger, Friedhofweg 4, 4632 Trimbach
Tel. 062 293 47 66

Der Herbst zeigt uns wie wunderschön es sein kann

loszulassen

9000 St. Gallen-St. Georgen/SG

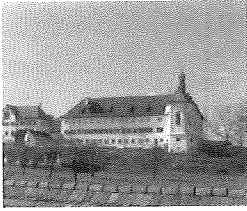

- Start:** Rohner's Kafi Mühle St. Georgenstr. 2
9000 St. Gallen, Tel 071 222 71 41
Vis-à-vis Haltestelle „Mühlegg“ der VBSG
- Öffnungszeiten:** Montag geschlossen
Di-Fr. 08.00-19.00 Uhr, **Sa-So:** 08.00-18.00 Uhr
bei Betriebsferien, ist Standort Bäckerei Rohner
- Strecken:** ca. **5km** und **10 km** über den Kapf
zusätzlich **5km** und **10 km** zum Riethüsli
Neu 20km
- Organisation:** Volksmarschgruppe OLMA St. Gallen
Auskunft: René Keller, erreichbar von 08.00 – 18.00 Uhr
079 951 11 35, nach 18.00 Uhr per SMS

5400 Baden / AG

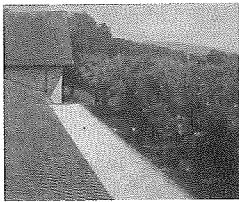

- Start:** Kuoni-Reisen AG, Badstr. 7, 5400 Baden
Tel. 058 702 63 83, www.kuoni.ch
- Startzeiten:** ganzes Jahr offen, kein Winterdienst
Mo.-Fr. 09.00 - 18.30, Sa. 09.00 - 13.00 Uhr,
Sonntags geschlossen
- Strecken:** **6 km**, ca. **13km** (Höhendiff. ca. 180 m)
Der grösste Teil der Strecke findet auf dem Badener
Running- und Walking-Trail statt und ist mit weiss-
schwarzen Pfeilen markiert.
- Organisation:** Marschgruppe Zürich-Affoltern
Auskunft: Markus Suter, Schellenackerstr. 31d, 5400 Baden
Tel. 079 290 62 26, shuttov@bluewin.ch



4500 Solothurn / SO

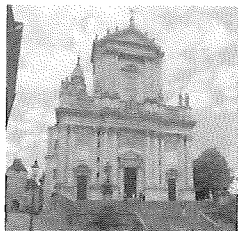

- Start:** NEU HB Solothurn, Drogerie im Bahnhof
Beim Gleis 1 gegenüber „Avec“, 4500 Solothurn
ganzes Jahr offen, kein Winterdienst
- Startzeiten:** Offen: Mo.-Fr. 06.30-20.00 Uhr
Sa. 08-18.00 und So. 10.00-17.00 Uhr
- Strecken:** **30 km (15 + 13 km) 6, 11 und 21 km**
- Startgeld:** Mit Ausz. Fr. 11.00, IVV-Stempel Fr. 3.00
- Organisation:** Wanderfreunde Weissenstein
- Auskunft:** Christopher Infanger, Riedmattstr. 3c
4500 Solothurn, Na: 078 949 45 46 oder
christopher.infanger@outlook.com 22

8008 Zürich-Balgrist/ZH



- Start:** Confiserie Baumann, Balgriststr.2, 8008 Zürich
Tel. 044 382 11 21,
www.confiserie-baumann.ch
- Startzeiten:** Di. bis Fr. 06.30 – 18.00 Uhr, Sa. 06.30 –
16.00 Uhr, So. 08.30–17.00 Uhr, Montag geschl.
ganzes Jahr geöffnet, kein Winterdienst
- Betriebsferien:** keine Betriebsferien
- Strecke:** **ca. 12 km (Höhendiff. ca. 190 m)**
- Organisation:** Holland-Marschgruppe Zürich-Affoltern
- Auskunft:** Markus Suter, Schellenackerstr. 31d, 5400 Baden
Tel. 079 290 62 26, schuttov@bluewin.ch

8953 Dietikon/ ZH



- Start:** Cafeteria Lounge Smoking 2,
Idrizaj, Poststr. 2, 8953 Dietikon
Tel.043 322 59 77
- Startzeiten:** Mo.-Fr. ab 06.00 Uhr, Sa. ab 09.00
So. ab 10.00 Uhr, ganzes Jahr offen,
kein Winterdienst
- Betriebsferien:** siehe Ausschreibung
- Startgeld:** IVV-Stempel Fr. 3.0
- Strecke:** **15 km (15 km ca. 250 m Höhendiff.)**
- Anreise:** per Bahn: S12 ab Zürich und Brugg
Auto: A1 Ausfahrt Dietikon
- Organisation:** Holland-Marschgrupp Zürich-Affoltern
- Auskunft:** Markus Suter, Schellenackerstr. 31d,
5400 Baden, Tel. 079 290 62 26,
schuttov@bluewin.ch

6156 Luthern/ LU

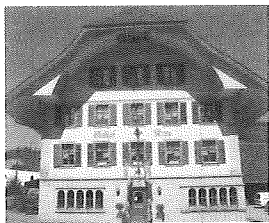

Start: Rest. Krone, Dorf, 6156 Luthern, 041 978 11 83
Startzeit: 08.00-18.00 Uhr
Strecken: Neu 6 und 12 km
Kontrollschluss: von Do. bis Di. ca. 21.00 Uhr, Mi. Ruhetag
Ferien: 15.07.2020 – 02.08.2020
Anreise: Auto Ausf. Dagmersellen oder Sursee, Richtung Huttwil, in Hüswil/Gde. Zell links abbiegen, 8 km bis Luthern, Emmental:
Oberaargau Richtung Huttwil, Hüswil nach Bahnübergang geradeaus
Bahn Bahnhof Zell, Postauto nach Luthern
Organisation: Wandergruppe Wiggertal, Dagmersellen
Auskunft: Julius Kunz, Luthermattstr. 2, 6156 Luthern
Tel. 041 978 13 31
Plüss Hansruedi, Amselweg 6 B
4802 Strengelbach, Tel. 062 752 00 16

4512 Bellach / SO

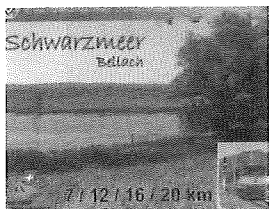

Start: b/Rest. Eintracht, Gärischstr. 1, 4512 Bellach
Startkarten: Drogerie im Bahnhof Solothurn
Startzeit: wie bei PW Solothurn, Unterl. f. Bellach verl.
Strecken: / 7 12 / 16 / 20 km
Startgeld: Fr. 3.00 für IVV Stempel
Wanderung: nach Beschreibung in D und F
Anreise: Bahn: SBB Solothurn HB, Bus 2/3 nach Bellach
Schulhaus, zu Fuss Richtung Gemeindehaus, bis zur Raiffeisenbank, Gärischstrasse
Auto: A1/Ausf. Solothurn West, durch Solothurn Bielstrasse, bis nach Bellach- Gratis P vorhanden
Organisation: Wanderfreunde Weissenstein
Auskunft: Christopher Infanger, Riedmattstr. 3C,
4500 Solothurn, Natel: 078 949 45 46 oder christopher.infanger@outlook.com

Wer recht in Freude wandern will, der geh`n der Sonn entgegen
(Emanuel Geibel 1815-1884)

9200 Gossau / SG



Start:

Koller's Bäckerei, Konditorei, Café

beim Bahnhof, 9200 Gossau

Startzeit:

Mo.-Fr. 07.00-18.00 Uhr, Sa. 07.00-17.00 Uhr

So. 08.00-17.00 Uhr

geschlossen nur am 1. Jan. und am 25. Dez.

ganzjährig offen, kein Winterdienst

Strecke: **6 km**, Kinderwagen geeignet über Muelt Rüti, neue 6 km Strecke, dann aber Richtung Hueb Herisau (rote Startkarte verlangen), nicht geeignet für Kinderwagen, 10 km über den Schwänberg und 10 km alternative beim Marstal rechts durch den Wald Rüti

Startgeld:

Fr. 3.00 für IVV-Stempel

Wanderung:

nach Streckenbeschreibung

Organisation:

WG Fürstenland Gossau

Auskunft:

Alois u. Maja Fuster, Säntisstr. 8, 9200 Gossau

Tel. 071 351 28 57, am.fuster@bluewin.ch

8750 Glarus / GL

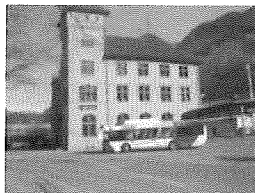

Start:

Glarussell Tourist Info, Bahnhofstr. 23, Glarus

Startkarten:

am Billetschalter erhältlich

Startzeit:

Mo. 13.30-18.30 Uhr, Di.-Fr. 09.00-12.00 Uhr,

13.30-18.30 Uhr, Sa. 09.00-16.00 Uhr,

Sonn- und Feiertage geschlossen

Strecke:

6 km ca. 150 m, 12 km ca. 200 m u.

NEU 15 km ca. 350 m Höhendifferenz

ganzes Jahr offen, kein Winterdienst

Wanderung:

nach **Streckenbeschreibung**

Startgeld:

Fr. 3.00 für IVV-Stempel

Parkplätze:

beschränkt, gebührenpflichtig

Anfahrt:

A3, Ausfahrt Niederurnen benutzen

Organisation:

Wanderclub Glarnerland

Auskunft:

Karin Winteler, 8775 Hätzingen,

Natel: 079 579 22 13, karin.winteler@bluewin.ch

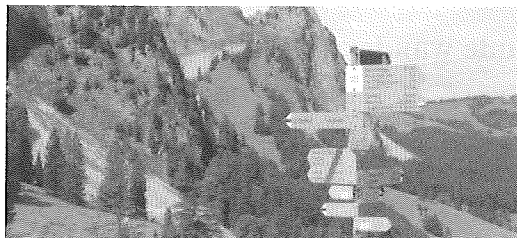

6032 Emmen / LU

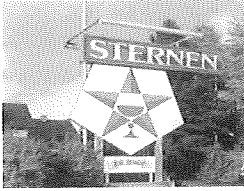

- Start:** Restaurant Sternen, Seetalstr. 100, 6032 Emmen
Startgeld: Fr. 3.00 für IVV-Stempel
Startzeit: Neu: Montag ist Ruhetag, Di.-So. ab 10.00 bis 20.00 Uhr, K-Schluss: 21.30 Uhr
Strecken: **5 und 10 km**, kinderwagenfreundlich
ganzes Jahr offen, kein extra Winterdienst
Kontrollschl.: 21.30 Uhr, Neu unter Instagram: WV Emmen
Wanderung: nach Streckenbeschreibung, teilw. markiert
Anfahrt: A2 oder A 14, Ausf. Emmen-Süd, Richt. Emmen
Bahn: ab Bahnhof Luzern, mit S-Bahn nach Emmenbrücke, ab Bushaltestelle „Emmenbrücke Bahnhof Süd“ Buslinie 40 (Flugplatz Waldibrücke), bis Haltestelle „Restaurant Sternen“
Organisation: Wanderverein Emmen
Auskunft: Daniel Purtschert, PF 72, 6020 Emmenbrücke 2
Natel 079 284 25 82 oder Tel. 041 250 11 13

5605 Dottikon / AG

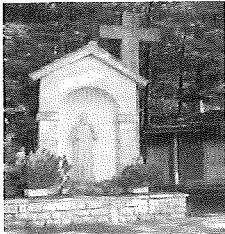

- Start:** NEU: Restaurant Kiosk, II Treno, Bahnhofplatz 1, 5605 Dottikon 25
Startzeit: Montag-Freitag von 05.00-20.00 Uhr, Samstag von 08.00-18.00 Uhr, Sonntag geschlossen
Startgeld: Fr. 3.00 für IVV-Stecke
Strecken: **ca. 6 km ebene Strecke, ca.13 + ca. 15 km mit ca. 150 m Höhendiff.**
Wanderung: Alle 3 Strecken mit einer ausführlichen Streckenbeschreibung
Anfahrt: Auto: Autobahnausf. Mägenwil oder Lenzburg dann nach Dottikon, P beim Bahnhof gebührenpfl.
Bahn: Station Dottikon-Dintikon,
Organisation: Volkssportverein Eschenbach LU
Auskunft: Toni Holdener, Rickenbachstr. 185, 6432 Rickenbach / SZ, Tel. 041 811 29 09,
Natel:079 228 73 12,
volkssportverein-eschenbach@bluewin.ch

Ich gehe viel spazieren, einmal einfach, weil strahlendes Wetter ist , dann auch ,weil ich schon die kommenden Herbststürme vorausahne. So nützte ich wie ein Geizhals aus, was Gott mir schenkt.

4574 Nennigkofen/SO



- Start:** Rest. Rössli, Bürenstr. 77, 4574 Nennigkofen/SO
- Startunterlagen:** Drogerie im Bahnhof Solothurn wie bei PW Solothurn, Unterlagen f. Nennigkofen verl.
- Startgeld:** Fr. 3.00 für IVV-Stempel
- Strecken:** **5/10 und 15 km**
- Wanderung:** mit Streckenbeschreibung
- Anfahrt:** **SBB** bis Bf. Solothurn, Bus 8 Richtung Büren a.A. **Auto:** Ausfahrt Solothurn West, zweimal links abbiegen Richtung Büren a.A. bis Nennigkofen
- Organisation:** **Wanderfreunde Weissenstein**
- Auskunft:** Christopher Infanger, Riedmattstr. 3C, 4500 Solothurn, Natel: 078 949 45 46, oder christopher.infanger@outlook.com

3150 Schwarzenburg /BE Start:



- Parkplätze:** Hotel + Restaurant Sonne, Dorfplatz 3 3150 Schwarzenburg, Tel. 031 731 21 21
Bahnhofareal u. hinter Gemeindehaus gebührenpfl. bei Coop und Migros Center gratis
- Öffnungszeiten:** Mo.-Fr. 06.30-23.30 Uhr, Sa. 08.00-00.30 Uhr
So. 08.00-21.00 Uhr, ganzjährig geöffnet
- Strecken:** **7 km (Höhend. 120 m) und 12 km (190 m)**
- Wanderung:** mit Streckenbeschrieb
- Startgeld:** Fr. 3.00 für IVV-Stempel
- Verpflegung:** beim Start, unterwegs aus dem Rucksack
- Organisation:** **Wanderfreunde Heitenried**
- Auskunft:** Jean-Pierre Renaudin, Schlossmatte 6, 3150 Schwarzenburg, Tel. 031 731 17 58
Natel: 079 402 29 28
Hans Riesen, Aeugstenhalten, 3154 Rüschegg-Heubach
Tel. 031 738 82 27, Natel: 079 456 73 55

**„Kannst du nicht wie der Adler fliegen, klettere nur Schritt für Schritt bergan;
wer mit Mühe den Gipfel gewann, hat auch die Welt zu Füssen liegen.**

(Victor Blüthgen 1844-1920)

6030 Ebikon / LU

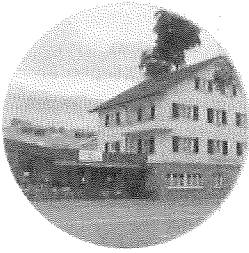

- Start:** Café-Bäckerei Habermacher
Zentralstr. 11, 6030 Ebikon
- Parkplätze:** Parkplätze gratis, Mo.-Fr. beschränkt vorhanden,
beim Bahnhof gebührenpflichtig
gratis Sa. + So. bei Rest. Sonne
- Startzeit:** Mo.-Fr. ab 06.00 - 18.30 Uhr,
16.00 Uhr, Neu unter Instagram: WV Emmen
- Strecken:** **5 und 10 km, kinderwagenfreundlich**,
auch geeignet für Nordic-Walking
mit Wegbeschreibung, teilw. markiert
- Wanderung:**
- Organisation:** **Wanderverein Emmen**
- Auskunft:** Daniel Purtschert, Postfach 72,
6020 Emmenbrücke 2, wv.emmen@bluewin.ch
Martin Birrer, Sagenstr. 8, 6030 Ebikon
Tel. 079 202 94 24

6333 Hünenberg See/LU Start:

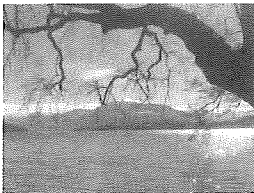

- Öffnungszeiten:** Di.-Fr. von 10.00-14.00 Uhr / 17.30-23.00 Uhr
Sa.-So. von 10.00-22.00 Uhr
- Ruhetage:** Montag geschlossen
- Betriebsferien:** keine, siehe <http://ristoranterialto-zg.ch/>
- Weihnachten:** 24./ 25. Dezember und am 01.01. geschlossen
- Startgeld:** Fr. 3.00 für IVV-Stempel
- Strecken:** ca. **5 und 10 km**
- Wanderung:** mit Streckenbeschreibung
- Anfahrt-Bahn:** S-Bahn 1 Hünenberg-Zythus
- Anfahrt-Auto:** A4 – Ausfahrt Cham-West
- Organisation:** **Auto-Moto-Club Cham**
- Auskunft:** Richard Zurmühle, Röhrliberg 8,
6330 Cham, Tel. 041 780 41 55



2713 Bellelay/BE



Start/Départ: Maison de la Tête de Moine, 2713 Bellelay/BE
Startzeiten/Horaires: Juni-Sept 10-18 Uhr (Lu/Mo fermé/geschlossen)
Okt-Mai 11-18 Uhr (Lu/Mo & Ma/Di geschl.)
Strecke: **6/12/21 km** mit Beschreibung (Description)
30 km Bergwanderung (B) Marche en Montagne
Anreise/transport public: Postauto Linie 41 Reconvilier oder Tavannes
Bellelay (SO & Feiertage kein Bus)
Publicar 0800 55 30 00 gratis Anruf
(Preiszuschlag CHF 3.00) www.postauto.ch
Parking: Place Jean Fell (beim Start, gratis)
Organisation: Verein "Marche de Nouvel an - Neujahrsmarsch"
Auskunft: Christian Lengacher Tel. 032 481 34 43 oder
Renseignements: christian_lengacher@bluewin.ch
Frédéric Lecureux Tel. 079 882 84 67
info@newyearswalk

2502 Biel/ Bienne / BE



Start-Ziel: Café Brésil, Bahnhofplatz 9, 2502 Biel/Bienne/BE
(www.cafebresil.ch), 032 322 33 11
Strecken: Eröffnung der 20 km Strecke ab Juli 2019 in
der Natur, durch die Taubenlochschlucht
Strecken: **6 / 9 km + 11 / 20 km** ♿
Öffnungszeiten: **Täglich 06.00 – 23.30 Uhr**
(1. Januar geschlossen)
Startgeld: CHF 3.00 (IVV Stempel)
Versicherung: ist Sache des Teilnehmers
Verpflegung: Im Café Brésil, Verschiedene Restaurants den
Strecken entlang
Auskunft: Frédéric Lecureux, 079 882 84 67,
info@newyearswalk.ch, www.newyearswalk.ch
Parkplatz : Gebührenpflichtige Parkplätze in der Nähe des
♿ Bahnhofs, Empfohlener Parkplatz: Coop-
Centre Bahnhof

Nur wer sich auf den Weg macht, wird neues Land entdecken.