



PERMANENTE WANDERUNGEN



6263 Richenthal / LU: Start:



Restaurant Lamm
Fam. Steiner Broch, Dorfstr. 20, Tel.
062 758 33 16,

Bus: v. Bahnhof Reiden oder Zofingen nach Richenthal

Strecken: 10 und 5 km, **ganzes Jahr geöffnet**

Organisation: Wanderfreunde Neuenkirch

Auskunft: Josef Hodel, Gugger 1, 6263 Richenthal
Tel. 062 758 21 30

6252 Dagmersellen / LU:

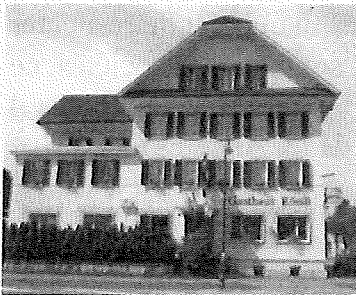

Start: **Gasthaus Rössli, Luzernerstr. 2**

6252 Dagmersellen, **ganzes Jahr offen**

Startzeit: täglich ab 08.00 Uhr (Donnerstag Ruhetag)

Strecken: ca. 5 + 10 km

Ferien: **09.07.2020 – 02.08.2020 u. 24.12.2020 – 03.01.2021**

Organisation: Wandergruppe Wiggertal, Dagmersellen

Auskunft: René Wermelinger, Amselweg 1,
6252 Dagmersellen, Tel. 062 756 40 61
Irma Plüss, Amselweg 6b, 4802 Strengelbach,
Tel. 062 752 00 16

1700 Freiburg / FR:



Start: **Freiburg Tourismus, Jean Tingely Platz 1,**

1700 Freiburg, das ganze Jahr offen, kein Winterdienst

Strecken: 12 km beliebte Strecke über 7 Brücken durch die

zweisprachige Stadt, 7 km zum Aussichtspunkt

Guintzet, anschl. Panoramawanderung über Villars-

Vert, Cormanon, Pérolles

Bürozeit: Mo.-Fr.: 09.00 -18.00, Sa: 09.00 - 16.00 Uhr

(Samstag von Okt-April 09.00-13.00)

Sonntag geschlossen

Organisation: Wanderfreunde Heitenried

Auskunft: Freiburg Tourismus Tel. 026 350 11 11

Gib jedem Tag die Chance, der *schönste* deines Lebens zu werden.

3186 Düdingen / FR:



Start: Düdingen Reisebüro FRI Travel

Hauptstr. 23, 3186 Düdingen

das ganze Jahr offen, kein Winterdienst

Strecken: 12 km durch Feld und Wald im südlichen Gemeindegebiet mit Panoramablicken
7 km zum Aussichtspunkt Rütihubel

Bürozeit: Mo.-Fr. 8.00 - 12.00 und 13.30 - 18.00 Uhr,
Sa. 09.00 – 13.00 Uhr, an Sonn- und Feiertagen geschlossen

Organisation: Wanderfreunde Heitenried

Auskunft: Düdingen Tourismus, Tel. 026 492 55 03

4600 Olten / SO:

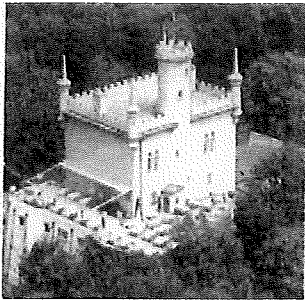

Start: Restaurant Café Figaro, Unterführungsstr. 51
4600 Olten, Tel. 062 296 01 68

Öffnungszeiten: 08.00 – 22.00 Uhr

Ruhetage: Sonntag, sowie kantonale und allg. Feiertage

Strecke: ca. 12 km, Höhend. ca. 200 m, ca. 6 km Strecke

Betriebsferien: noch offen

Organisation: Wandergruppe Olten

Auskunft: Klara Rüeegg, Friedhofweg 4, 4632 Trimbach
Tel. 062 293 47 66

9000 St. Gallen-St. Georgen

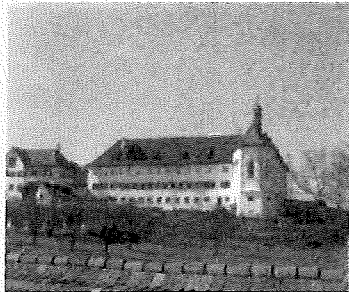

Start: Café Ruppener, St. Georgenstr. 42, 9000 St. Gallen
Vis-à-vis Haltestelle „Mühlegg“ der VBSG

Öffnungszeiten: Montag geschlossen

Di-Fr. 08.00-19.00 Uhr, Sa/So: 08.00-18.00 Uhr

Strecken: NEU 20 km, Ca. 5 und 10 km über den Kapf
zusätzlich 5 und 10 km zum Riethüsli

Organisation: Volksmarschgruppe OLMA St. Gallen

Auskunft: René Keller, erreichbar von 08.00 – 18.00 Uhr
NEU unter 079 951 11 35, nach 18.00 Uhr per SMS

5400 Baden / AG:

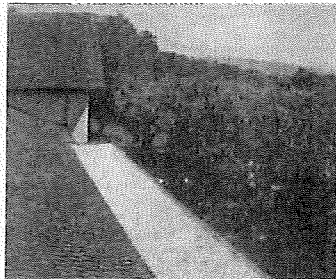

Start: Kuoni-Reisen AG, Badstr. 7, 5400 Baden

Tel. 058 702 63 83, www.kuoni.ch

ganzes Jahr offen – kein Winterdienst

Startzeiten: Mo.-Fr. 09.00 - 18.30, Sa. 09.00 - 13.00 Uhr,

Sonntags = geschlossen

Strecken: ca. 13 + 6 km (Höhendiff. ca. 180 m)

Der grösste Teil der Strecke findet auf dem Badener Running- und Walking-Trail statt und ist mit weiss-schwarzen Pfeilen markiert.

Organisation: Holland-Marschgruppe Zürich-Affoltern

Auskunft: Markus Suter, Schellenackerstr. 31d, 5400 Baden
Tel. 079 290 62 26, e-mail: schuttov@bluewin.ch

4500 Solothurn / SO:



Start: NEU HB Solothurn, Drogerie im Bahnhof
 Beim Gleis 1 gegenüber „Avec“, 4500 Solothurn
 ganzes Jahr offen, kein Winterdienst
Startzeiten: Offen: Mo.-Fr. 06.30-20.00 Uhr
 Sa. 08-18.00 und So. 10.00-17.00 Uhr
Strecken: 30 km (15 + 13 km) 6, 11 und 21 km
Startgeld: Mit Ausz. Fr. 11.00, IVV-Stempel Fr. 3.00
Organisation: Wanderfreunde Weissenstein
Auskunft: Christopher Infanger, Riedmattstr. 3C,
 4500 Solothurn, Natel: 078 949 45 46 oder
 christopher.infanger@outlook.com

8008 Zürich-Balgrist:



Start: Confiserie Baumann, Balgriststr.2, 8008 Zürich
 Tel. 044 382 11 21,
www.confiserie-baumann.ch
Startzeiten: Di. bis Fr. 06.30 – 18.00 Uhr, Sa. 06.30 –
 16.00 Uhr, So. 08.30–17.00 Uhr, **Montags**
geschlossen, ganzes Jahr geöffnet – kein
 Winterdienst
Betriebsferien: keine Betriebsferien
Strecke: ca. 12 km (Höhendiff. ca. 190 m)
Organisation: Holland-Marschgruppe Zürich-Affoltern
Auskunft: Markus Suter, Schellenackerstr. 31d, 5400 Baden
 Tel. 079 290 62 26, e-mail: schuttov@bluewin.ch

8953 Dietikon

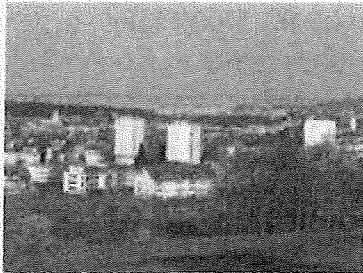

Start: Cafeteria Lounge Smoking 2, Inh. G.
 Idrizaj, Poststr. 2, 8953 Dietikon,
 Tel. 043 322 59 77
Startzeiten: Mo.-Fr. ab 06.00 Uhr, Sa. ab 09.00 Uhr,
 So. ab 10.00 Uhr, (*ganzes Jahr offen – kein*
Winterdienst)
Betriebsferien: siehe Ausschreibung
Startgeld: IVV-Stempel Fr. 3.00
Strecken: 5, 10 und 15 km (15 km ca. 250 m
 Höhendiff.)
Anreise: **per Bahn:** S12 ab Zürich und Brugg
Auto: A1 Ausfahrt Dietikon
Organisation: Holland-Marschgruppe
Zürich-Affoltern
Auskunft: Markus Suter, Schellenackerstr. 31d,
 5400 Baden, Tel. 079 290 62 26,
 e-mail: schuttov@bluewin.ch

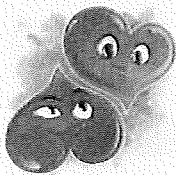

*Für alles Gute bleib stets offen:
 Träumen, Glauben, Lieben, Hoffen!*

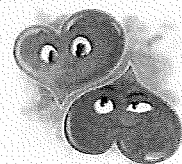

6156 Luthern



Start: Rest. Krone, Dorf, 6156 Luthern, 041 978 11 83
Startzeit: 08.00-18.00 Uhr
Strecken: Neu 6 und 12 km
Kontrollschluss: von Do. bis Di. ca. 21.00 Uhr, Mi. Ruhetag
Ferien: 15.07.2020 – 02.08.2020
Anreise: **Auto:** Ausf. Dagmersellen oder Sursee, Richtung Huttwil, in Hüswil/Gde. Zell links abbiegen, 8 km bis Luthern, Emmental: Oberaargau Richtung Huttwil, Hüswil nach Bahnübergang geradeaus
Bahn: Bahnhof Zell, Postauto nach Luthern
Organisation: Wandergruppe Wiggertal, Dagmersellen
Auskunft: Julius Kunz, Lutherstr. 2, 6156 Luthern
Tel. 041 978 13 31
Plüss Hansruedi, Amselweg 6 B
4802 Strengelbach, Tel. 062 752 00 16

4512 Bellach / SO



Start: b/Rest. Eintracht, Gärischstr. 1, 4512 Bellach
Startkarten: Drogerie im Bahnhof Solothurn
Startzeit: wie bei PW Solothurn, Unterl. f. Bellach verl.
Strecken: 7 / 12 / 16 / 20 km
Startgeld: Fr. 3.00 für IVV Stempel
Wanderung: nach Beschreibung in D und F
Anreise: **Bahn:** SBB Solothurn HB, Bus 2/3 nach Bellach Schulhaus, zu Fuss Richtung Gemeindehaus, bis zur Raiffeisenbank, Gärischstrasse
Auto: A1/Ausf. Solothurn West, durch Solothurn Bielstrasse, bis nach Bellach- Gratis P vorhanden
Organisation: Wanderfreunde Weissenstein
Auskunft: Christopher Infanger, Riedmattstr. 3C,
4500 Solothurn, Natel: 078 949 45 46 oder
christopher.infanger@outlook.com

*Der Schmetterling ist in die Rose verliebt
Umflattert sie tausendmal
ihn selber aber, goldig zart
umflattert der liebende Sonnenstrahl.*

*Jedoch, in wen ist die Rose verliebt?
Das wüsst ich gar zu gern.
Ist es die singende Nachtigall?
Ist es der schweigende Abendstern?*

*Ich weiss nicht, in wen die Rose verliebt;
Ich aber lieb euch all:
Rose, Schmetterling, Sonnenstrahl
Abendstern und Nachtigall.*

Heinrich Heine

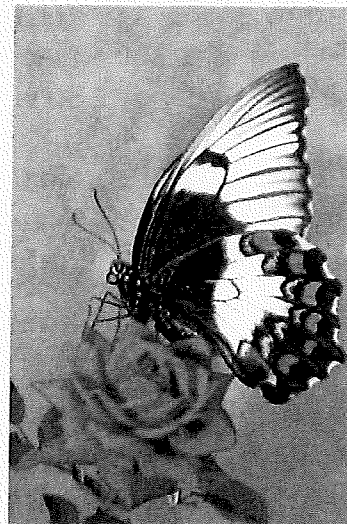

9200 Gossau / SG:

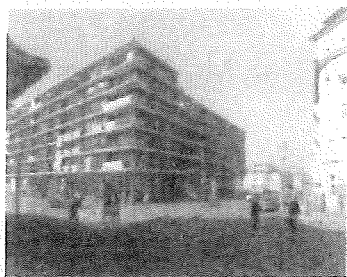

- Start:** Koller's Bäckerei, Konditorei, Café
beim Bahnhof, 9200 Gossau
- Startzeit:** Mo.-Fr. 07.00-18.00 Uhr, Sa. 07.00-17.00 Uhr
So. 08.00-17.00 Uhr
geschlossen **nur** am 1. Jan. und am 25. Dez.
ganzjährig offen, kein Winterdienst
- Strecken:** 6 km, Kinderwagen geeignet über Mueli Rütli, **neue 6 km Strecke**, dann aber Richtung Hueb Herisau (rote Startkarte verlangen), nicht geeignet für Kinderwagen, 10 km über den Schwänberg und **10 km alternative** beim Marstal rechts durch den Wald Rütli
- Startgeld:** Fr. 3.00 für IVV-Stempel
- Wanderung:** nach Streckenbeschreibung
- Organisation:** WG Fürstenland Gossau
- Auskunft:** Alois u. Maja Fuster, Säntisstr. 8, 9200 Gossau
Tel. 071 351 28 57, am.fuster@bluewin.ch

8750 Glarus / GL:



- Start:** Glarussell Tourist Info, Bahnhofstr. 23, Glarus
- Startkarten:** am Billetschalter erhältlich
- Startzeit:** Mo. 13.30-18.30 Uhr, Di.-Fr. 09.00-12.00 Uhr,
13.30-18.30 Uhr, Sa. 09.00-16.00 Uhr, Sonn- und
Feiertage geschlossen
- Strecke:** 6 km ca. 150 m, 12 km ca. 200 m u.
NEU 15 km ca. 350 m **Höhendifferenz**
ganzes Jahr offen, kein Winterdienst
- Wanderung:** nach Streckenbeschreibung
- Startgeld:** Fr. 3.00 für IVV-Stempel
- Parkplätze:** beschränkt, gebührenpflichtig
- Anfahrt:** A3, Ausfahrt Niederurnen benutzen
- Organisation:** Wanderclub Glarnerland
- Auskunft:** Karin Winteler, 8775 Hätzingen,
Natel: 079 579 22 13, karin.winteler@bluewin.ch

6032 Emmen / LU

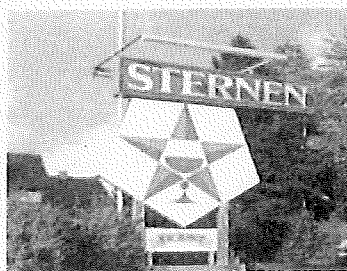

- Start:** Restaurant Sternen, Seetalstr. 100, 6032 Emmen
- Startgeld:** Fr. 3.00 für IVV-Stempel
- Startzeit:** **Neu: Montag ist Ruhetag**, Di.-So. ab 10.00 bis
20.00 Uhr, **K-Schluss:** 21.30 Uhr
- Strecken:** 5 und 10 km, kinderwagenfreundlich
ganzes Jahr offen, kein extra Winterdienst
- Kontrollschl.:** 21.30 Uhr, **Neu unter Instagram:** WV Emmen
- Wanderung:** nach Streckenbeschreibung, teilw. markiert
- Anfahrt:** A2 oder A 14, Ausf. Emmen-Süd, Richt. Emmen
Bahn: ab Bahnhof Luzern, mit S-Bahn nach
Emmenbrücke, ab Bushaltestelle „Emmenbrücke
Bahnhof Süd“ Buslinie 40 (Flugplatz
Waldibrücke), bis Haltestelle „Restaurant Sternen“
- Organisation:** Wanderverein Emmen
- Auskunft:** Daniel Purtschert, PF 72, 6020 Emmenbrücke 2
Natel 079 331 43 11 oder Tel. 041 250 11 13

5605 Dottikon / AG:



- Start:** NEU: Restaurant Kiosk, Il Treno, Bahnhofplatz 1, 5605 Dottikon
- Startzeit:** Montag-Freitag von 05.00-20.00 Uhr, Samstag von 08.00-18.00 Uhr, Sonntag geschlossen
- Startgeld:** Fr. 3.00 für IVV-Stempel
- Strecken:** ca. 6 km ebene Strecke, ca.13 + ca. 15 km mit ca. 150 m Höhendiff.
- Wanderung:** Alle 3 Strecken mit einer ausführlichen Streckenbeschreibung
- Anfahrt:** **Auto:** Autobahnausf. Mägenwil oder Lenzburg dann nach Dottikon, P beim Bahnhof gebührenpfl.
Bahn: Station Dottikon-Dintikon,
- Organisation:** Volkssportverein Eschenbach LU
- Auskunft:** Toni Holdener, Rickenbachstr. 185, 6432 Rickenbach / SZ, Tel. 041 811 29 09, Handy: 079 228 73 12, Mail: volkssportverein-eschenbach@bluewin.ch

4574 Nennigkofen

- Start:** Rest. Rössli, Bürenstr. 77, 4574 Nennigkofen/SO
- Startunterlagen:** Drogerie im Bahnhof Solothurn
wie bei PW Solothurn, Unterlagen f. Nennigkofen verl.
- Startgeld:** Fr. 3.00 für IVV-Stempel
- Strecken:** 5, 10 und 15 km
- Wanderung:** Mit Streckenbeschreibung
- Anfahrt:** SBB bis Bf. Solothurn, Bus 8 Richtung Büren a.A.
Auto: Ausfahrt Solothurn West, zweimal links abbiegen Richtung Büren a.A. bis Nennigkofen
- Organisation:** Wanderfreunde Weissenstein
- Auskunft:** Christopher Infanger, Riedmattstr. 3C, 4500 Solothurn, Natel: 078 949 45 46, oder christopher.infanger@outlook.com

8400 Winterthur



- Start:** **Campingplatz Schützenweiher**
Eichliwaldstrasse, Winterthur-Rosenberg
- Startzeit:** jeden Tag 09.00-11.00 Uhr ausser dieser Zeit:
Kontakt mit Caroline Euschen aufnehmen s/u
- Startgeld:** Fr. 3.00 für IVV-Stempel
- Strecke:** ca. 11 km
- Wanderung:** mit Streckenbeschreibung
- Anfahrt:** ÖV Bus Nr. 3 Richtung Rosenberg, bis Haltestelle „Schützenhaus“, Parkplatz b/Rest. Schützenweiher
- Organisation:** Läufergemeinschaft Neueck Winterthur
- Auskunft:** Büro Campingplatz C. Euschen, 052 212 52 60
- LG Neueck** Piero Quadranti Tel. 052 212 47 68
oder Natel 078 752 65 33

3150 Schwarzenburg / Start:
BE

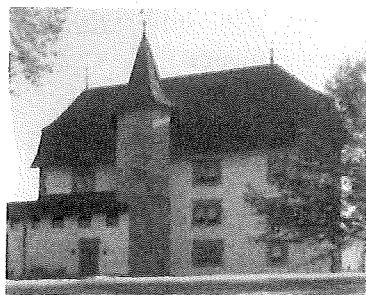

Start: Hotel + Restaurant Sonne, Dorfplatz 3
3150 Schwarzenburg, Tel. 031 731 21 21

Parkplätze: Bahnhofareal u. hinter Gemeindehaus gebührenpfl.
bei Coop und Migros-Center gratis

Öffnungszeiten: Mo.-Fr. 06.30-23.30 Uhr, Sa. 08.00-00.30 Uhr
So. 08.00-21.00 Uhr, Ganzjährig geöffnet

Strecken: 7 km (Höhend. 120 m) und 12 km (190 m)

Wanderung: mit Streckenbeschrieb

Startgeld: Fr. 3.00 für IVV-Stempel

Verpflegung: beim Start, unterwegs aus dem Rucksack

Organisation: Wanderfreunde Heitenried

Auskunft: Jean-Pierre Renaudin, Schlossmatte 6,
3150 Schwarzenburg, Tel. 031 731 17 58
Natel: 079 402 29 28
Hans Riesen, Aeugstenhalten,
3154 Rüschegg-Heubach
Tel. 031 738 82 27, Natel: 079 456 73 55

8400 Winterthur



Start: Etappe PW „Winterthur-Lindberg“
Campingplatz Schützenweiher
Eichliwaldstr., 8400 Winterthur-Rosenberg

Startzeit: Jeden Tag ab 09.00-11.00 Uhr, ausser
dieser Zeit Kontakt mit Caroline Euschen
aufnehmen s/unten

Strecke: ca. 11 km nach Wegbeschreibung,
teilweise Markierung, Rundweg Winterthur,
Etappe „Lindberg“ folgen

Organisation: LG Neueck Winterthur

Auskunft: Büro Campingplatz:
Caroline Euschen, Tel. 052 212 52 60
Piero Quadranti, Tel. 078 752 65 33 LG

6030 Ebikon / LU



Start: Café-Bäckerei Habermacher
Zentralstr. 11, 6030 Ebikon

Parkplätze: Parkplätze gratis, Mo.-Fr. beschränkt vorhanden,
beim Bahnhof gebührenpflichtig
gratis Sa. + So. bei Rest. Sonne

Startzeit: Mo.-Fr. ab 06.00 - 18.30 Uhr, Sa. + So. ab 07.00 -
16.00 Uhr, **Neu unter Instagram:** WV Emmen

Strecken: 5 und 10 km, kinderwagenfreundlich,
auch geeignet für Nordic-Walking

Wanderung: mit Wegbeschreibung, teilw. markiert

Organisation: Wanderverein Emmen

Auskunft: Daniel Purtschert, Postfach 72,
6020 Emmenbrücke 2
wv.emmen@bluewin.ch
Martin Birrer, Sagenstr. 8, 6030 Ebikon
Tel. 079 202 94 24

**6333 Hünenberg See/
ZG**



Start: Ristorante Rialto, Luzernerstr. 92,
6333 Hünenberg See, Tel. 041 780 62 46

Öffnungszeiten: Di.-Fr. von 10.00-14.00 Uhr und 17.30-23.00 Uhr
Sa.-So. von 10.00-22.00 Uhr

Ruhetage: Montag geschlossen

Betriebsferien: keine, siehe <http://ristoranterialto-zg.ch/>

Weihnachten: 24. und 25. Dezember sowie am 1.1. geschlossen

Startgeld: Fr. 3.00 für IVV-Stempel

Strecken: ca. 5 und 10 km

Wanderung: mit Streckenbeschreibung

Anfahrt-Bahn: S-Bahn 1 Hünenberg-Zythus

Anfahrt-Auto: A4 – Ausfahrt Cham-West

Organisation: Auto-Moto-Club Cham

Auskunft: Richard Zurmühle, Röhrliberg 8,
6330 Cham, Tel. 041 780 41 55

2713 Bellelay/BE



Start/Départ: Maison de la Tête de Moine, 2713 Bellelay/BE

Startzeiten/Horaires: Juni-Sept 10-18 Uhr (Lu/Mo fermé/geschlossen)
Okt-Mai 11-18 Uhr (Lu/Mo & Ma/Di geschl.)

Strecken/Parcours: 6/12/21 km mit Beschreibung (Description)
30 km Bergwanderung (B) Marche en Montagne

Anreise/transport public: Postauto Linie 41 Reconvilier oder Tavannes -
Bellelay (SO & Feiertage kein Bus)
Publicar 0800 55 30 00 gratis Anruf
(Preiszuschlag CHF 3.00) www.postauto.ch
Place Jean Fell (beim Start, gratis)

Parking:

Organisation: Verein "Marche de Nouvel an - Neujahrsmarsch"

Auskunft: Christian Lengacher Tel. 032 481 34 43 oder
christian_lengacher@bluewin.ch

Renseignements: Frédéric Lecureux Tel. 079 882 84 67
info@newyearswalk

Blätter

Die Blätter fallen,
fallen wie von weit,
als welkten in den Himmeln ferne Gärten;
sie fallen mit verneinender Gebärde.
Und in den Nächten fällt die schwere Erde
Aus allen Sternen in die Einsamkeit.
Wir alle fallen. Diese Hand da fällt.
Und sieh dir andre an: es ist in allen.
Und doch ist Einer, welcher dieses Fallen
unendlich sanft in seinen Händen hält.

(Rainer Maria Rilke, 1875-1926)



**2502 Biel/
Bienne / BE**



- Start-Ziel:** Café Brésil, Bahnhofplatz 9, 2502 Biel/Bienne /BE, (www.cafebresil.ch), 032 322 33 11
- Strecken:** Eröffnung der 20 km Strecke ab Juli 2019 in der Natur, durch die Taubenlochschlucht, Strecken: 6 & 9 km ♿ + 11 & 20 km
- Öffnungszeiten:** Täglich 06.00 – 23.30 Uhr (1. Januar geschlossen)
- Startgeld:** CHF 3.00 (IVV Stempel)
- Versicherung:** ist Sache des Teilnehmers
- Verpflegung:** Im Café Brésil, Verschiedene Restaurants den Strecken entlang
- Auskunft:** Frédéric Lécureux, 079 882 84 67, info@newyearswalk.ch, www.newyearswalk.ch
- Parkplatz :** Gebührenpflichtige Parkplätze in der Nähe des Bahnhofs, Empfohlener Parkplatz: Coop-Centre Bahnhof

